

Schaubild A4.10.1-1: Entwicklung der betrieblichen Ausbildungsbeteiligung in Deutschland zwischen 1999 und 2010 (Referenzjahr 1999 = 100 %)

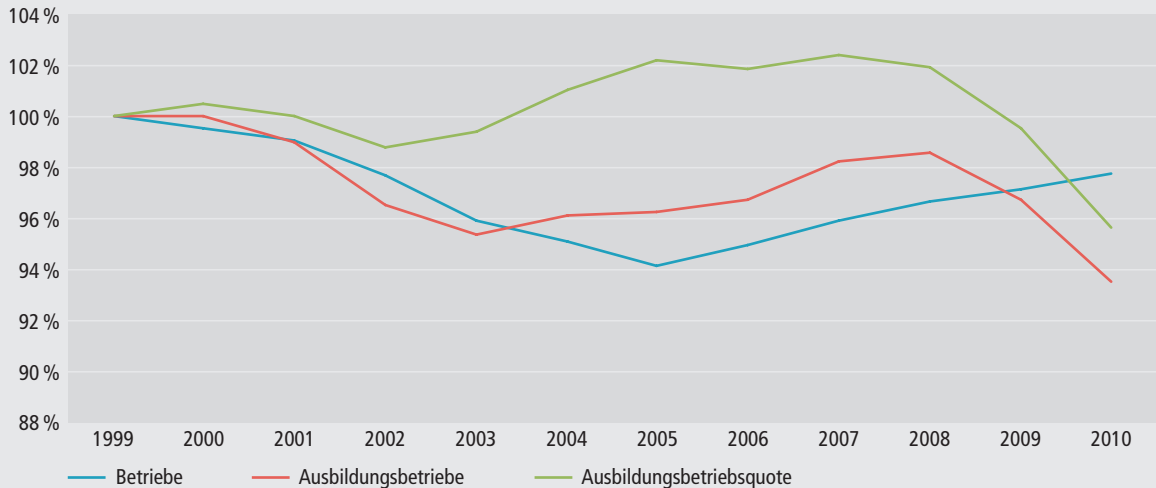

Quelle: Beschäftigungsstatistik der Bundesagentur für Arbeit; Stichtag jeweils 31.12.; Berechnungen des Bundesinstituts für Berufsbildung